

0 2.5 12.5 m

ECHELLE: 1/250

NOTA: Le nivellement est rattaché au N.G.F.

Système de coordonnées RGF93 - CC43

Les cotes et surfaces peuvent changer après bornage contradictoire

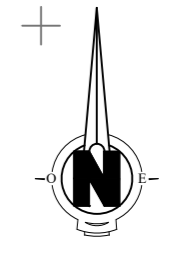

Légende

- Bordures voirie
- Feuilleu, Conifère
- Haie / Végétation
- Mur, Mur bahut, Pilier
- Clôture rigide
- Fossé, Talus
- Bâtiment
- Regards Eaux Usées
- Buses eaux pluviales
- Compteur d'eau
- Compteur électrique, Compteur gaz
- Luminaire
- Poteau et ligne Électrique, Téléphone
- Levée de réseaux eaux usées
- Limite sous réserve de bornage
- Limite PLU
- Fer Cornière
- Accès à créer (Position à définir lors du permis de construire ou à fixer par prescription dans l'arrêté de non opposition à la DP)

- Servitude de passage
- Fonds dominant Lot 2
- Fonds servant Lot 1

NOTA : réseaux existants pour lot 2

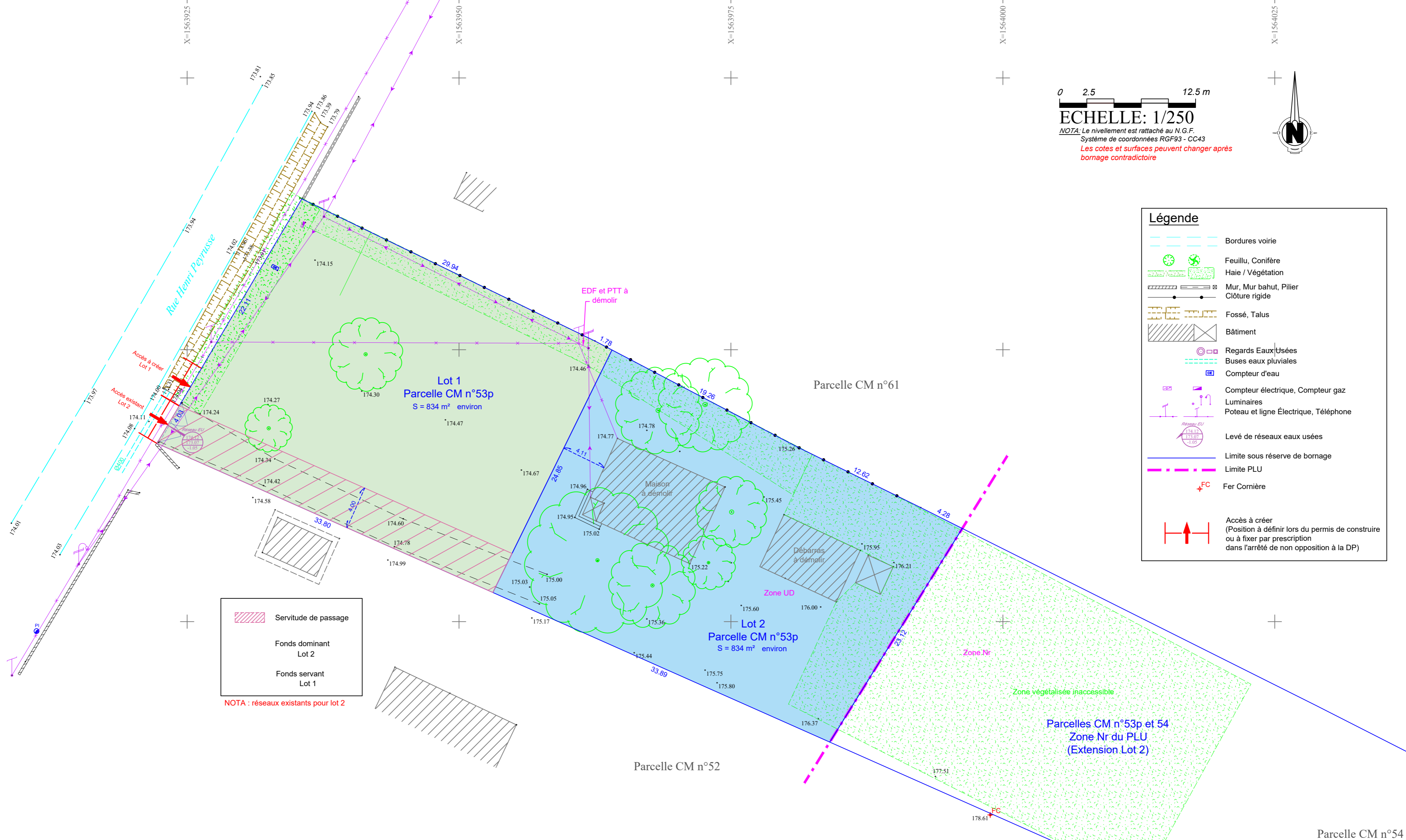

DÉPARTEMENT DE LA HAUTE-GARONNE
COMMUNE DE MURET

Propriété sise
362, Avenue Henri Peyrusse

PROJET DE DIVISION



SCP Olivier CAZAUX
Successeur de Jean LACAZE
GEOMETRE-EXPERT FONCIER

Bureau principal: 14, Allées Paul Sabatier - 31000 TOULOUSE
Tél: 05 34 255 790
e-mail: olivier.cazaux@cazaux-geometre.fr

Permanence le Jeudi: 1, Rue de la Brèche 31580 MONTASTRUC-LA-CONSEILLERE
Permanence le Mardi: 5, Avenue Augustin Malroux 81500 AVAUUR

Dossier n° 230127

Projet de division

Date: 08/06/2023

IG

FORMAT A2